

1 PLATAFORMA DE ENSINO - INSTALAÇÕES PROVISÓRIAS
ESCALA 1 : 100

- LONA PLÁSTICA MULTIUSO DE CONSTRUÇÃO
- LIMITE CANTEIRO DE OBRAS (TAPUMES)
- LIMITE LONA TAPUME LARANJA E BRANCO
- CAMINHO DE MATERIAIS
- CAMINHO ENTULHO
- ÁREA DESTINADA AOS DUTOS DE ENTULHOS (DO 6º PAV. AO TÉRREO)
- ÁREA DESTINADA À CAÇAMBA DE ENTULHOS (TÉRREO)

| PLATAFORMA DE ENSINO - INSTALAÇÕES PROVISÓRIAS 6º PAV. - LEGENDA DE FECHAMENTOS | | | |
|---|--|-------------|----------|
| W | DESCRIÇÃO | COMPRIMENTO | ÁREA |
| W | LONA PLÁSTICA CANELA CONSTRUÇÃO MULTIUSO DA SIVAC OU SIMILAR A SER INSTALADA NOS VAGOS DAS JANELAS | 45,61 | 72,06 m² |

- NOTAS
- AS MEDIDAS DEVEM SER CONFERIDAS NO LOCAL ANTES DE EXECUTAR A OBRA.
 - PARA MELHOR COMPREENSÃO DOS ÍCONES E LEGENDAS, AS PRANCHAS DEVEM SER IMPRESSAS COLORIDAS.

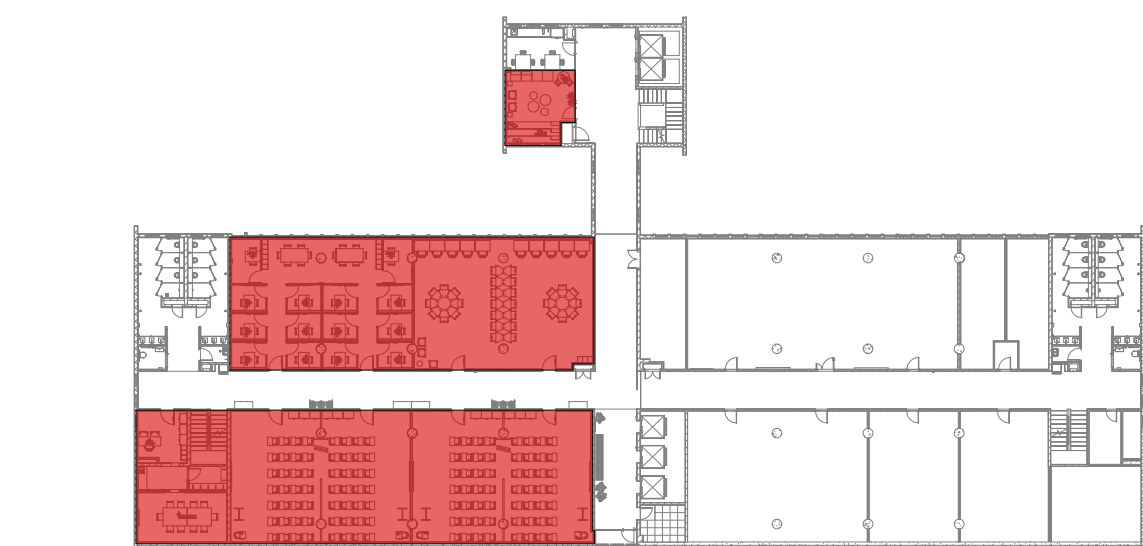

ÁREA DE INTERVENÇÃO - PLATAFORMA DE ENSINO
ESCALA 1 : 500

| REV. | DESCRIÇÃO | DATA |
|------|---|----------|
| C | Revisão conforme relatório de avaliação de 25/08/23 | 25/08/23 |
| B | Inserção de código FioCruz | 15/03/23 |
| A | Emissão inicial | 06/03/23 |



| | | | |
|--|--|---|---|
| Ministério da Saúde FIOCRUZ Fundação Oswaldo Cruz | | PROJETO/UNIDADE PRÉDIO SEDE CAMPUS MARÉ COGIC | |
| OBJETIVO REFORMA | CAMPUS MARÉ | SETOR EDIFICAÇÃO | |
| Nº PRÉDIO 143 | Nº DA META 2022.05.16.02 | O.E./O.R. 2021-015 | CÓDIGO DA PRANCHA - GED DES-P07-PE-ARG-023-143-N06-107-R02 |
| TIPO DE PROJETO/SUBTIPO DE PROJETO ARQUITETURA | FASE PROJETO EXECUTIVO | | |
| TÍTULO DA PRANCHA PLAT. DE ENSINO - INSTALAÇÕES PROVISÓRIAS - FECHAMENTO EM TAPUMES DE OBRA | DATA 06/03/2023 | | ESCALA Como indicado |
| COORDENADOR DA META CELSO GIRAFÁ | RESPONSÁVEL TÉCNICO CELSO GIRAFÁ | CREACIAU CAU-PLA9190-1 | ARTIRRT S11158493400CT001 |
| EQUIPE ADRIANA PRIMO, FILIPE CHILE E RAFAEL BASTOS | CÓDIGO DA PRANCHA - FIOCRUZ A143A284A | | |

ARQ023